L'hymne des Martyrs, Vierges, et non Vierges.
Deus tuorum militum - Jesu corona virginum - Fortem virili pectore.
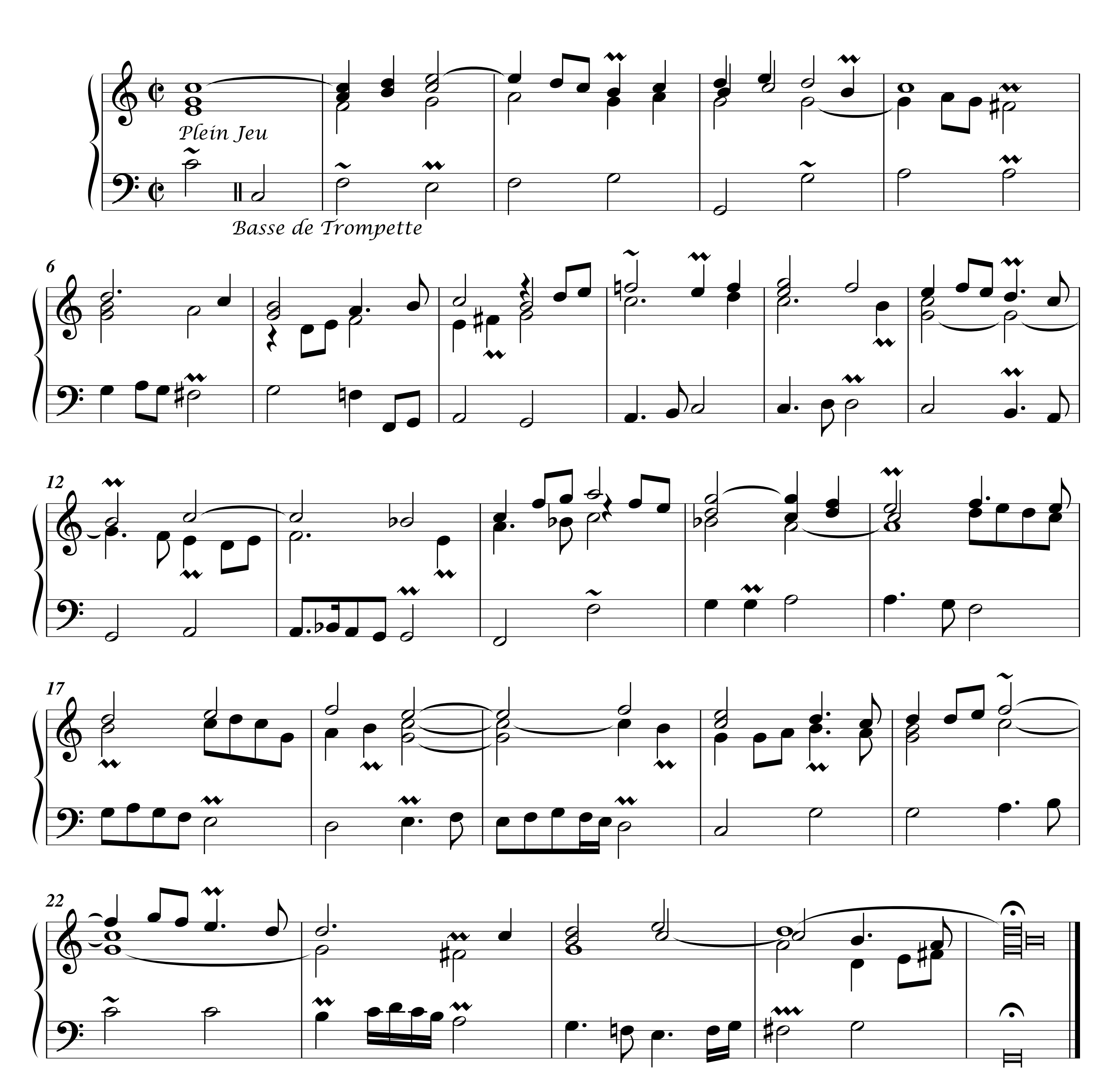


Fugue grave sur le sujet de l'hymne précédente.
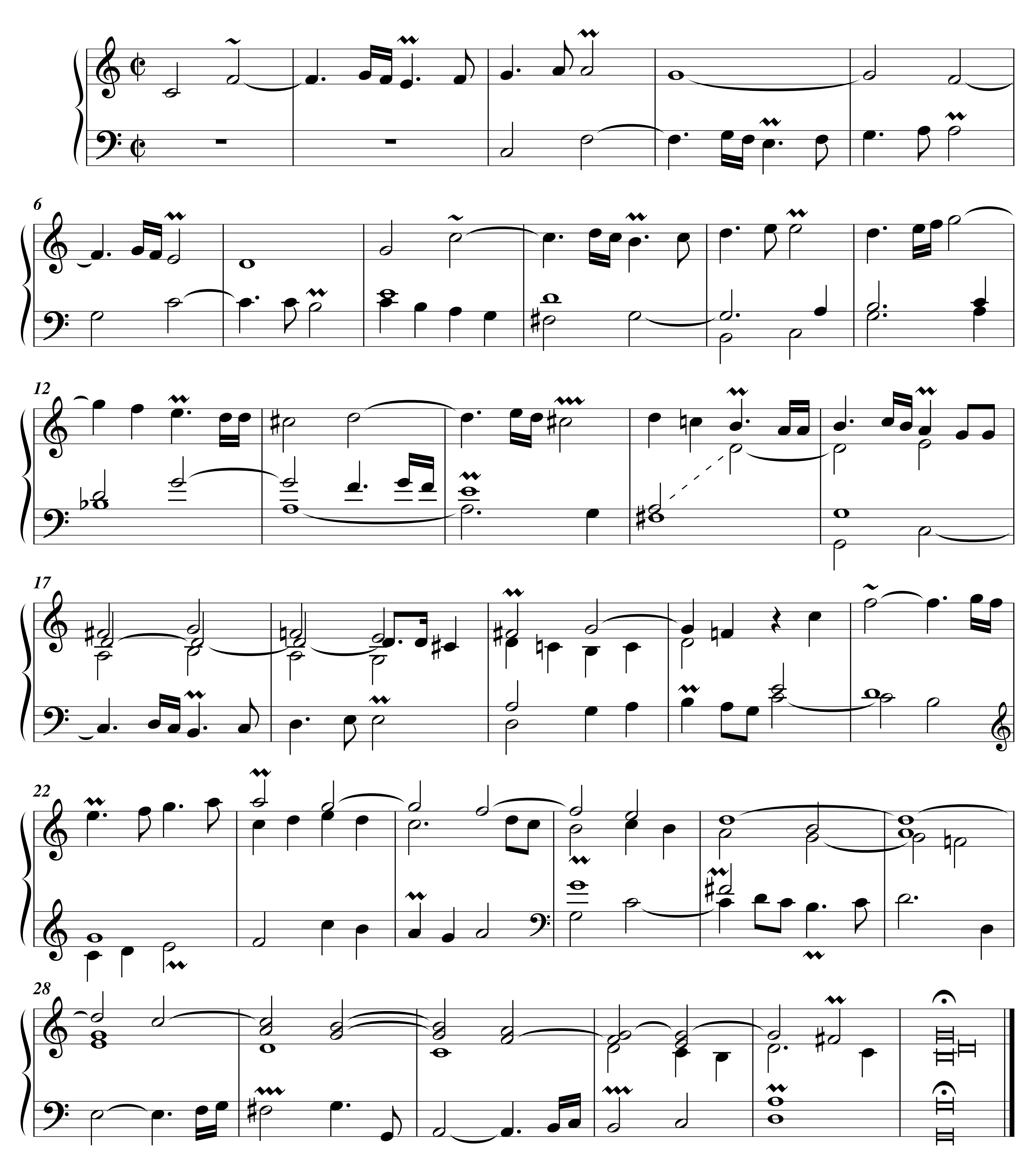

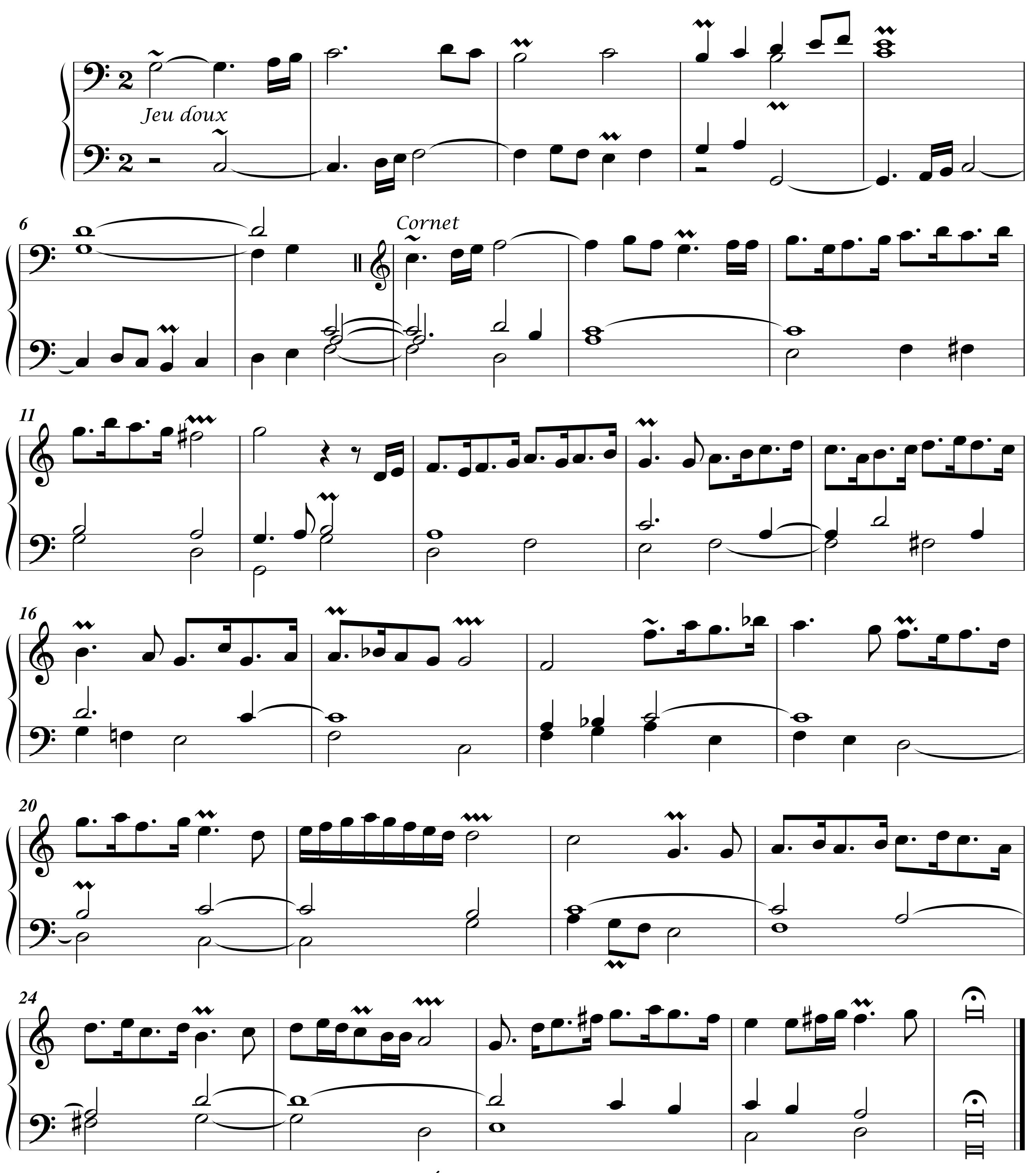
3. Couplet de l'hymne précédente en Variation de Cornet.

